Pfarrei St. Peter
STRAUBING

Pfarrbrief

Nr. 03 **04.03.2024 - 24.03.2024**

Gottesdienstanzeiger
vom 04.03.2024 bis 24.03.2024

Montag, 04. 03.		***Montag der 3. Fastenwoche***
		Hl. Kasimir, Königssohn
17:00	Königshof	Hl. Messe Urban nach Meinung
Dienstag, 05. 03.		***Dienstag der 3. Fastenwoche***
10:00	Pur Vital	Hl. Messe für + Adolf König
16:00	Werktagskapelle	Schülermesse nach Meinung
Mittwoch, 06. 03.		***Mittwoch der 3. Fastenwoche***
09:00	Werktagskapelle	Hl. Messe für die + Ehefrau Aleksandra um die Gabe der Erlösung und die Freude des ewigen Lebens MG Bußmann für + Vater MG Steinbeißer für + Bruder und Schwägerin Emilie
16:00-17:00	Werktagskapelle	Aussetzung und Anbetung
Donnerstag, 07. 03.		***Donnerstag der 3. Fastenwoche***
		Hl. Perpetua und Hl. Felizitas, Märtyrinnen
17:00	St. Johannes v. Gott	Hl. Messe Pater Innocent für + Ria Longerich
18:00	Werktagskapelle	Abendlob
Freitag, 08. 03.		***Feitag der 3. Fastenwoche***
		Hl. Johannes von Gott, Ordensgründer
09:00	Werktagskapelle	Hl. Messe Josef Boiger für + Ehefrau Irene Boiger
11:00	St. Johannes v. Gott	Hl. Messe zum Patrozinium nach Meinung
17:00	Werktagskapelle	Kreuzwegandacht

Bild: Pfarrbriefservice

Kreuzwegandacht in der Werktagskapelle

Samstag, 09. 03. ***Samstag der 3. Fastenwoche***

Bild: Pfarrbriefservice, Sarah Frank

Firmung

09:30 St. Michael Firmgottesdienst
mit Weihbischof Dr. Josef Graf
Jakob Feldmaier für + Tante
Martina Kramer und
+ Opa Georg Kramer

16:00-16:30 St. Michael Osterbeichte

16:30 St. Michael Rosenkranz

17:00 St. Michael Vorabendmesse
Fam. Biederer für + Sophi Strigl
MG Fam. Andreas Fuchs für + Josef Fuchs
zum 10. Sterbetag
MG Christhilde Berndt und Martin Gruber für
+ Mutter Christhilde Gruber

VIERTER FASTENSONNTAG

10. März 2024

Vierter Fastensonntag

Lesejahr B

1. Lesung:
2. Chronik 36,14-16.19-23

2. Lesung: Epheser 2,4-10

Evangelium:
Johannes 3,14-21

Ulrich Loose

» In jener Zeit sprach Jesus zu Nikodemus: Wie Mose die Schlange in der Wüste erhöht hat, so muss der Menschensohn erhöht werden, damit jeder, der glaubt, in ihm ewiges Leben hat. Denn Gott hat die Welt so sehr geliebt, dass er seinen einzigen Sohn hingab, damit jeder, der an ihn glaubt, nicht verloren geht, sondern ewiges Leben hat. «

09:30 Werktagskapelle **Kinderkatechese**
Treffpunkt 9:25 Uhr in der Kirche St. Michael

09:30 St. Michael Pfarrgottesdienst
MG Maria Schedlbauer für + Bruder Karl Schedlbauer
MG Leckel für + Opa Sturm

11:00 St. Johannes v. Gott Hl. Messe
Staatl. Fraunhofer Berufsschule I für ehemaligen Kollegen
Pfr. Johann Brucker

Montag, 11. 03. ***Montag der 4. Fastenwoche***

09:00 Werktagskapelle Hl. Messe nach Meinung

Dienstag, 12. 03.		***Dienstag der 4. Fastenwoche***
10:00	St. Anna Schäffer	Hl. Messe nach Meinung
10:00	Marienstift	Wortgottesdienst
16:00	Werktagskapelle	Schülermesse nach Meinung
Mittwoch, 13. 03.		***Mittwoch der 4. Fastenwoche***
09:00	Werktagskapelle	Hl. Messe Christa Bernlochner für + Eltern und Angehörige
16:00-17:00	Werktagskapelle	Aussetzung und Anbetung
Donnerstag, 14. 03.		***Donnerstag der 4. Fastenwoche***
17:00	St. Johannes v. Gott	Hl. Messe Pater Innocent nach Meinung
18:00	Werktagskapelle	Abendlob
Freitag, 15. 03.		***Freitag der 4. Fastenwoche***
09:00	Werktagskapelle	Hl. Messe nach Meinung
17:00	Krönungskapelle	Kreuzwegandacht, gestaltet vom PGR

Kreuzwegandacht in der Krönungskapelle

Samstag, 16. 03.		***Samstag der 4. Fastenwoche***
16:00-16:30	St. Michael	Osterbeichte
16:30	St. Michael	Rosenkranz
17:00	St. Michael	Vorabendmesse Emil Wanninger für + Ehefrau Rosa Wanninger zum Sterbetag MG Strobl für + Mutter Cäcilia Rohrmeier

Kollekte für MISEREOR IHR HILFSWERK

Weltladen anders als andere

Verkauf von Waren aus dem Eine-Welt-Laden am 16./17.03. vor und nach den Gottesdiensten.
Zusätzlich werden noch gehäkelte Kaffeebohnen, witzige Einladungen und Kaffeebohnen mit einer liebevollen Botschaft zum Kauf angeboten.
Die Aktion steht heute unter dem Motto
„Interessiert mich die Bohne“.
Die Spenden gehen ebenfalls an Misereor.
Wir freuen uns auf Ihren Einkauf.
Im Anschluss lädt der Pfarrgemeinderat zu Kaffee und Kaffeecreme ein.

FÜNFTER FASTENSONNTAG

17. März 2024

Fünfter Fastensonntag

Lesejahr B

1. Lesung: Jeremia 31,31-34

2. Lesung: Hebräer 5,7-9

Evangelium:
Johannes 12,20-33

Ulrich Loose

» Amen, amen, ich sage euch: Wenn das Weizenkorn nicht in die Erde fällt und stirbt, bleibt es allein; wenn es aber stirbt, bringt es reiche Frucht. Wer sein Leben liebt, verliert es; wer aber sein Leben in dieser Welt gering achtet, wird es bewahren bis ins ewige Leben. Wenn einer mir dienen will, folge er mir nach. «

09:30 St. Michael — Pfarrgottesdienst - Familiengottesdienst

MG Fam. Weigl für + Ehemann, Vater und Opa Werner Weigl
MG Fam. Schuller für + Bruder Franz
MG Heimerl für + Ehemann und Sohn Erich zum Geburtstag und Onkel Walter zum 90. Geburtstag
MG Elisabeth Wolf für + Ehemann Albert Wolf

Kollekte für MISEREOR IHR HILFSWERK

Im Anschluss lädt der Pfarrgemeinderat zu Kaffee und Kaffeecreme ein.
Für die Kinder gibt es eine Mal- und Bastelstation.

11:00 St. Johannes v. Gott — Hl. Messe
Fam. Lermer für + Willi Lermer zum 15. Sterbetag
MG Rosa Winzlmeier für + Ehemann

Montag, 18. 03. — ***Montag der 5. Fastenwoche***

17:00 Königshof — Hl. Messe
Urban für + Bruder Josef Höpfl zum Sterbetag

Dienstag, 19. 03. — ***HL. JOSEF, BRÄUTIGAM DER GOTTESMUTTER MARIA***

10:00 Marienstift — Hl. Messe nach Meinung
10:00 St. Anna Schäffer — Wortgottesdienst
16:00 Werktagskapelle — Schülermesse nach Meinung

Mittwoch, 20. 03.		***Mittwoch der 5. Fastenwoche***
09:00	Werktagskapelle	Hl. Messe G. Wittenzellner für + Vater zum Geburtstag MG Josef Lankes für + Sohn Josef zum Sterbetag
16:00-17:00	Werktagskapelle	Aussetzung und Anbetung
Donnerstag, 21. 03.		***Donnerstag der 5. Fastenwoche***
10:45	St. Michael	Hl. Messe der Jakob-Sandner-Realschule nach Meinung
17:00	St. Johannes v. Gott	Hl. Messe nach Meinung
18:00	Werktagskapelle	Abendlob
Freitag, 22. 03.		***Freitag der 5. Fastenwoche***
08:15	St. Michael	Schulgottesdienst der Grundschule St. Peter Bitte Opferkästchen mitbringen!
09:00	Werktagskapelle	Hl. Messe Christa Bernlochner für + Eltern und Angehörige
17:00	St. Michael	Kreuzwegandacht
19:00	St. Michael	Bußgottesdienst
Samstag, 23. 03.		***Samstag der 5. Fastenwoche*** *Kollekte für das Hl. Land und das Hl. Grab*
14:00	St. Peter	Tauffeier
16:00-16:30	St. Michael	Osterbeichte
16:30	St. Michael	Rosenkranz
17:00	St. Michael	Vorabendmesse Gisela Wrona für + Vater Konrad zum Sterbetag MG Maria Guba für + Ehemann Gerhard Guba MG Fam. Wild für + Ehemann und Vater Josef Wild zum Namenstag

Palmweihe beim Gottesdienst

Verkauf
unserer
Palmbuschen
3,00 €/Stück

HEILIGE WOCHE – KARWOCHE

PALMSONNTAG

24. März 2024

Palmsonntag

Lesejahr B

1. Lesung: Jesaja 50,4-7

2. Lesung: Philipper 2,6-11

Evangelium: Markus 11,1-10

Ulrich Loose

» Sie brachten das Fohlen zu Jesus, legten ihre Kleider auf das Tier und er setzte sich darauf. Und viele breiteten ihre Kleider auf den Weg aus, andere aber Büschel, die sie von den Feldern abgerissen hatten. Die Leute, die vor ihm hergingen und die ihm nachfolgten, riefen: Hosanna! Gesegnet sei er, der kommt im Namen des Herrn! «

Kollekte für das Hl. Land und das Hl. Grab

09:30 St. Michael

Pfarrgottesdienst - Familiengottesdienst

MG für + Großmutter Klara Hilla zum Sterbetag

MG Fam. Zellmer für + Mutter und Oma Gertraud Stadler

MG Steinbeißer für + Onkel Karl und Großeltern

Palmweihe am Parkplatz Lilienstraße

Palmprozession zur Kirche

Messfeier mitgestaltet vom Kindergarten St. Nikola

11:00 St. Johannes v. Gott

Hl. Messe nach Meinung

Verkauf unserer Palmbuschen 3,00 €/Stück

Taufe

Wachsen in einer starken Gemeinschaft

Tauftermine in St. Michael

23. März 2024
30. März 2024 (Osternacht)
06. April 2024
20. April 2024

Was sonst noch los ist bei uns….

Seniorennachmittag mit Fastenessen

Am **Mittwoch, 13. März** laden wir Sie ein zu einem
Fastenessen im Pfarrsaal St. Michael.
Wir treffen uns zu einer gemütlichen Nachmittagsrunde mit einem Kurzvortrag über die Fastenzeit, dazu gibt es eine kräftige Kartoffelsuppe. Der Erlös kommt Misereor zugute.
Eingeladen sind alle Seniorinnen und Senioren der Pfarrei, die KAB und alle, die Freude haben an Gemeinsamkeit.
Sie dürfen jederzeit Gäste mitbringen.

Infos bei Diakon Irrgang (923 767)

Misereor-Sonntag

Am Samstag, 16.03. und Sonntag, 17.03. finden Sie uns wieder am Verkaufsstand mit Waren aus dem Eine-Welt-Laden.
Zusätzlich werden noch gehäkelte Kaffeebohnen, witzige Einladungen und Kaffeebohnen mit einer liebevollen Botschaft zum Kauf angeboten.
Die Aktion steht heute unter dem Motto
„Interessiert mich die Bohne“.
Die Spenden gehen ebenfalls an Misereor.
Wir freuen uns auf Ihren Einkauf.
Im Anschluss lädt der Pfarrgemeinderat zu Kaffee und Kaffeecreme ein.

Erlös der Aktion „Eine-Welt“ vom 24./25. Februar

Waren verkauft für den EWL: 244,35 €
Spenden für den EWL: 50,10 €
Den Verkaufsteams und unseren Firmlingen herzlichen Dank.

Diakon Willibald Irrgang

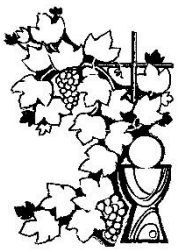

5. Gruppentreffen der Erstkommunionkinder

am Dienstag, 19.03.2024 von 15:00-15:50 Uhr
Heute binden wir Palmbuschen für den Palmsonntag.
Dafür brauchst du eine Schere.

Firmung

in der Pfarrkirche
St. Michael in Straubing
am Samstag, 09.03.2024 um 09:30 Uhr
mit Weihbischof Dr. Josef Graf

Übergabe einer großzügigen Spende von der Theatergruppe St. Peter an das Kinderhospiz in Eichendorf

Die Theatergruppe St. Peter hat im Oktober 2023 an sechs Terminen das Spielstück „Die drei Saubären“ aufgeführt. Der Eintritt erfolgte auf Spendenbasis. Als Reinerlös konnten dabei 2.200,00 Euro für das Kinderhospiz Haus Anna in Eichendorf erzielt werden.
Bei einer Führung durch diese Einrichtung in Eichendorf bekam eine Abordnung der Theatergruppe kürzlich viele beeindruckende Informationen. Hierbei wurde die Spende an Alexandra Santl (3.v.l.) aus dem Fundraising-Team von Haus Anna überreicht.
Ein besonderer Dank geht an alle Theaterbesucher für ihre großzügigen Spenden.

Bild: Sonja Rehmet

FASTENAKTION 2024

INTERESSIERT MICH DIE BOHNE

Uns schon!

Aktionen am Misereorwochenende 16./17. März 2024

Am Samstag und Sonntag werden vor und nach dem Gottesdienst Waren aus dem Eine - Welt - Laden sowie gehäkelte Kaffeebohnen, witzige Einladungen und Kaffeebohnen mit einer liebevollen Botschaft zum Kauf angeboten.

Im Anschluss gibt es fair gehandelten Kaffee und eine leckere Kaffeecreme.

<u>Sonntag, 17. März 2024:</u>

9.30 Uhr: Familiengottesdienst

Nach dem Gottesdienst gibt es für die Kinder eine Mal- und Bastelstation.

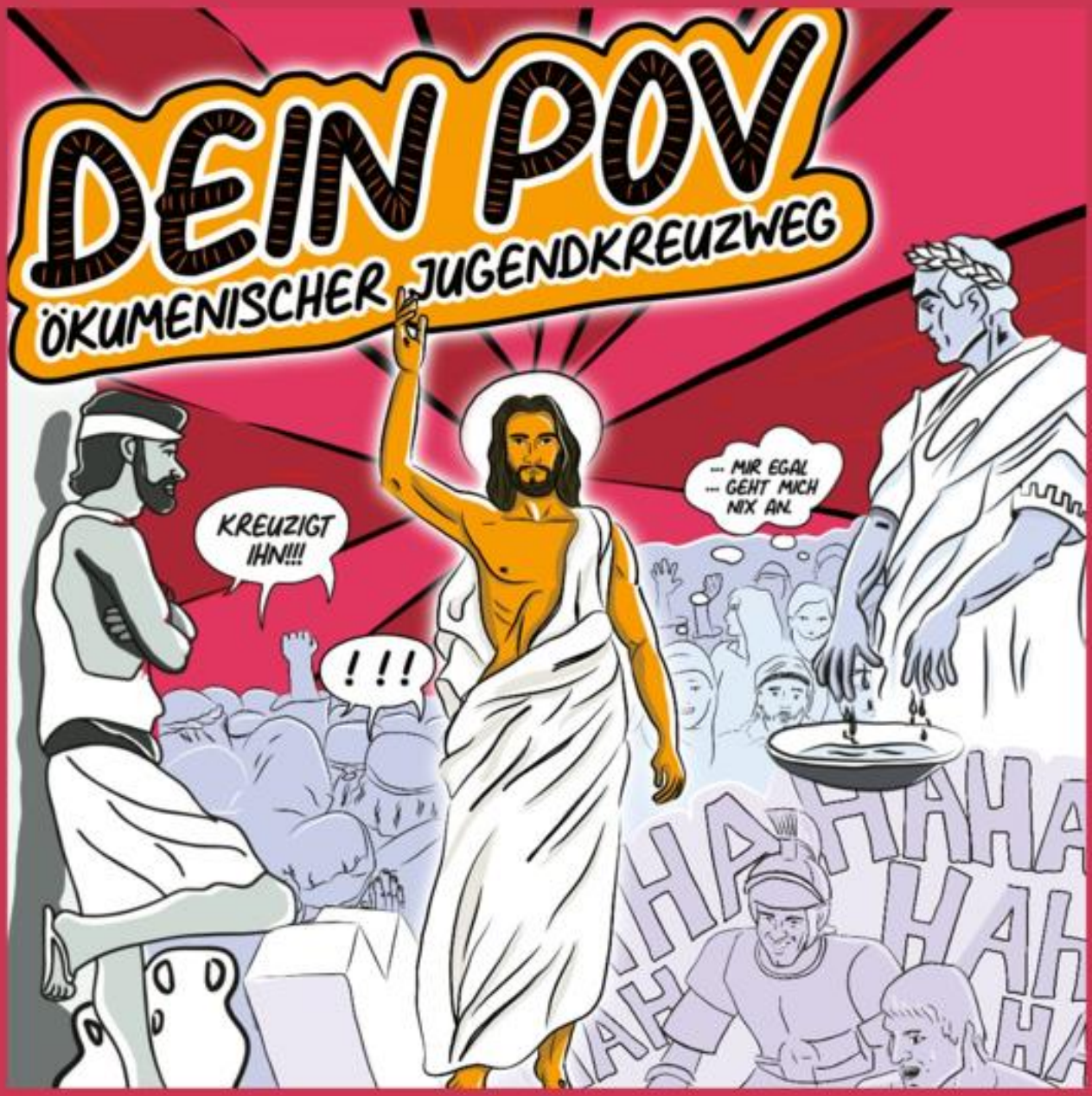

FREITAG, 22. MÄRZ 2024 18 UHR

Treffpunkt: Friedhof Ittling
(Aiterhofener Str. 50, 94315 Straubing)

katholische jugendstelle STRAUBING

KLJB

Bei schlechtem Wetter treffen wir uns in der Pfarrkirche St. Johannes
(Dr. Kumpfmüller Str. 11 94315 Straubing)

VERKAUF VON OSTERLÄMMERN

Die PJV bietet in diesem Jahr wieder selbstgebackene Osterlämmer mit Puderzucker zum Verkauf an.

Preis: 8,50 €

Vorbestellung:

Um besser planen zu können, bitten wir um **Vorbestellung** (telefonisch unter 09421-21532 oder per E-Mail an pfarramt@st-peter-straubing.de) bei Frau Buchstaller im Pfarrbüro.

Bestellschluss: 25.03.2024

Abholung:

vor der Osternacht in der Werktagskapelle
oder
vor der 09:30 Uhr Messe vor der Kirche

Thema

Emanzipation und Ernährungs-souveränität

Claudia Burbano

Manchmal weinen wir zusammen

Sandra Weiss, Freie Journalistin

Die Umstellung auf die Arbeit nach den Prinzipien der Agrarökologie ist in Kolumbien auch Ausweg aus der Spirale von Armut und Gewalt. Und bringt den Frauen Emanzipation, was Claudia Burbano erfahren hat.

Claudia Burbano sitzt in der Küche und pult mit zwei weiteren Bauernfrauen rote Bohnenkerne aus der strohigen gelben Schale. Dabei reden die Frauen über dies und das, während die Holzscheite flackern und in einem rußigen Topf das Kaffeewasser brodelt.
Draußen geht über den Bergen der südkolumbianischen Provinz Nariño gerade die Sonne auf und vertreibt die letzten Nebelschwaden aus den tiefen Tälern. Es ist ein ruhiger, fast feierlicher Moment, als der Tag in dem kleinen Dorf anbricht. So beiläufig wirken die Hausbesuche von Claudia Burbano häufig - als säßen da alte Bekannte beim Plausch zusammen. „Manchmal weinen wir zusammen, manchmal höre ich einfach nur zu", erzählt die dynamische Frau. Sie ist selbst Bäuerin und gleichzeitig Mitarbeiterin in der von Misereor unterstützten Landpastoral.* Die Nähe zu den Menschen ist Teil ihrer Arbeit: Nur wer das Vertrauen der Bauernfamilien gewinnt, erfährt, welche Sorgen und Nöte sie umtreiben – und kann entsprechend zuhören und unterstützen. Das ist für Claudia eine Herzenssache. „Ich bin gerne für andere da", sagt die kräftige Frau mit der Baseballkappe. „Denn mich hat die Landpastoral so sehr unterstützt, dass ich davon gerne etwas aus Dankbarkeit weitergeben möchte."

*Die Landpastoral ist ein Programm der Sozialpastoral. Sie begleitet die kleinbäuerlichen Gemeinschaften bei ihren Organisationsprozessen, damit das Leben der Familien Anerkennung und Würde erfährt. Die Landpastoral ist ein Beitrag zur Sorge um das gemeinsame Haus.

Fotos: F. Kopp / Misereor

© Zahlenbilder

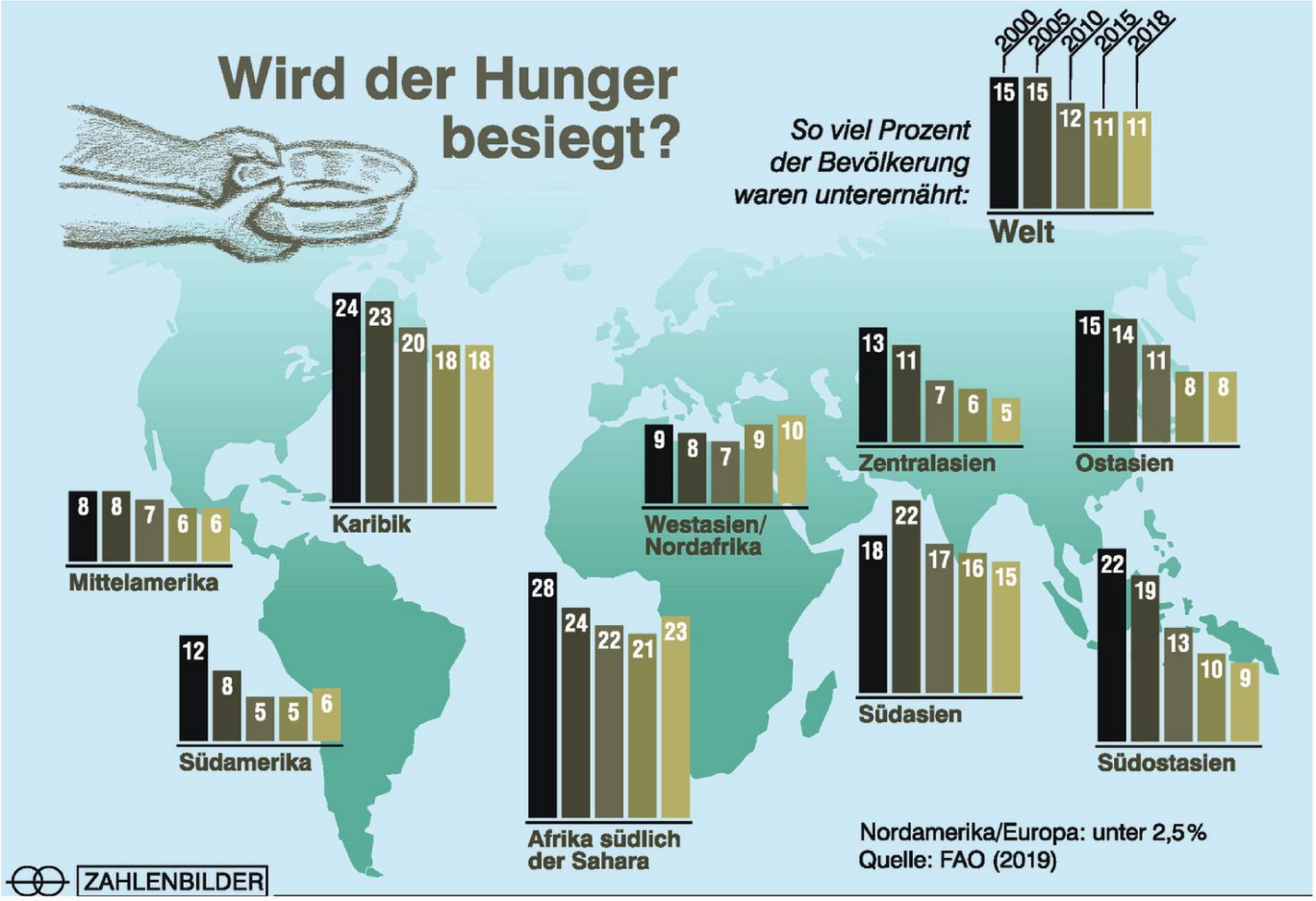

Auf dem Welternährungsgipfel von Rom legten die versammelten Staaten 1996 das feierliche Versprechen ab, die Zahl der Hungernden in der Welt bis 2015 auf die Hälfte zu senken. Nach Schätzungen der UN-Organisation für Ernährung und Landwirtschaft (FAO) sank der Anteil der Unterernährten von über 23 % im Zeitraum 1990-92 auf etwa 11 % im Jahr 2015, stagniert seitdem aber auf diesem Niveau. Die absolute Zahl der Hungernden ging ebenfalls zurück, aber von einer Halbierung kann keine Rede sein. Das zeigt, welche enormen Anstrengungen nötig sind, um den Hunger in der Welt bis 2030 vollständig zu beseitigen – genau das hat sich nämlich die Staatengemeinschaft vorgenommen.

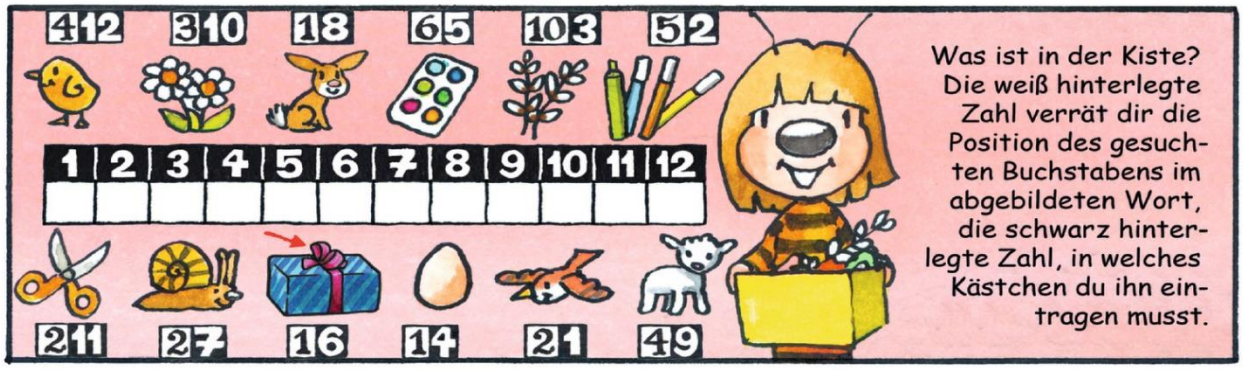

© Bruchnalski/DEIKE

zur Information:

Redaktionsschluss für den nächsten Pfarrbrief
(24.03.2024 bis 21.04.2024):
Freitag, 01.03.2024
Bitte bis zu diesem Termin alle Informationen und Messintentionen für den nächsten Pfarrbrief im Pfarrbüro abgeben. Vielen Dank!

Katholisches Pfarramt St. Peter
Pointstr. 27, 94315 Straubing
Tel.: (0 94 21) 2 15 32
Fax: (0 94 21) 4 30 35 27
Email: pfarramt@st-peter-straubing.de

Bürozeiten:
Montag – Freitag 08:00 – 11:00 Uhr
Mittwoch zusätzlich 15:00 – 17:00 Uhr

www.st-peter-straubing.de

Pfarrer Franz Alzinger	Tel. (0 94 21) 2 15 32
Pater Dr. Innocent Mkwe	Tel. (0 94 21) 2 15 33
Diakon Willibald Irrgang	Tel. (0 94 21) 92 37 67
Pastoralreferentin Elke Wild	Tel. (0 94 21) 18 07 08

Bankverbindung:
Liga Bank Regensburg IBAN: DE38 7509 0300 0001 1054 34

Liebe*r Leser*in,

der zehnjährige Alexis beäugt auf der Titelseite neugierig eines der wichtigsten Nahrungsmittel Kolumbiens: die Bohne. Für kleinbäuerliche Familien, wie seine, ist jede einzelne Bohne wichtig, denn sie bedeutet Nahrung, Wachstum und Zukunft. Ich lade Sie herzlich ein, mit uns dem Blick von Alexis zu folgen und gemeinsam für jede einzelne Bohne Dankbarkeit zu zeigen.

Pirmin Spiegel
Misereor-Hauptgeschäftsführer

Eine Bohne macht noch keine Mahlzeit ...

... und doch zählt für die Kleinbäuerinnen und Kleinbauern in Kolumbien, die wir in den Mittelpunkt der Fastenaktion 2024 stellen, jede einzelne Bohne. Mit Schulungen, Workshops und Hausbesuchen steht unser Projektpartner, die Landpastoral der Diözese Pasto, den Kleinbauernfamilien mit Rat und Tat zur Seite. Gemeinsam arbeiten sie daran, die Ernährung zu verbessern, die Familien wirtschaftlich zu stärken und den Lebensstandard zu steigern. Ihr Ziel ist es, kleinbäuerlichen Familien auf dem Land ein würdevolles Leben zu ermöglichen.

Misereor-Spendenkonto: IBAN DE75 3706 0193 0000 1010 10
spende@misereor.de

Fotos: Florian Kopp/Misereor; Klaus Mellenthin/Misereor